

Lektionsplan kategori B

Personbil



Åmarkens køreskole
Teori: Lodsvej 2, 1.sal, 2650 Hvidovre

EasyDrive.dk Ishøj
Teori: Lodsvej 2, 1.sal, 2650 Hvidovre

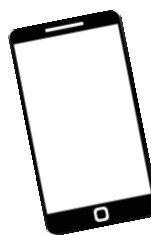

Kontaktoplysninger:
Telefon/sms · 2425 4200

Mail: info@EasyDrive.dk

Elevoplysninger:

Elevens navn	
Adresse	
Telefon	
Uddannelse påbegyndt den: (køreskolens notater)	Uddannelsen afsluttet den: (køreskolens notater)

Kørelærere:

Kørelærerens navn	Kørelærerens navn
Kørelærerens underskrift	Kørelærerens underskrift
Kørelærerens navn	Kørelærerens navn
Kørelærerens underskrift	Kørelærerens underskrift

Køreuddannelsens obligatoriske minimumskrav er i alt 53 lektioner, fordelt med:

- 29 lektioner i teorilokale
- 4 lektioner på manøvrebane
- 16 kørelektioner i skolevogn
- 4 lektioner på køreteknisk anlæg

Det er dine individuelle forhold og formåen, der er afgørende for, hvor mange lektioner - udover det obligatoriske mindste antal lektioner - du skal have, inden den praktiske prøve kan aflægges. Undervisningsforløbet skal strække sig over mindst 14 undervisningsdage.

Mere vigtig information der kan få betydning for din køreuddannelse på side 10 og 11.

Lektionsplan kategori B

Personbil

Lektion 1-2-3-4 (4 x 45 minutter)

Teorilokale 1

- 10.1 Betingelser for at få kørekort
- 10.2 Krav til teoriprøven og den praktiske prøve
- 1.1 Betjeningsudstyr og instrumenter
- 1.2 Lovbestemmelser om bilens indretning og udstyr
- 1.3 Køretøjets dokumenter

Dato for undervisning: /

Faktisk anvendt tid: _minutter

Kørelærerens underskrift:	Elevens underskrift:
---------------------------	----------------------

Lektion 5-6-7-8 (4 x 45 minutter)

Teorilokale 2

- 3.1 Generelt om manøvre-egenskaber
- 3.2 Forskellige køretøjers manøvre-egenskaber

- 4.1 Opfattelse og reaktion
- 4.2 Udsyn og bevægelse
- 4.3 Bedømmelse af afstand og hastighed
- 4.4 Lovbestemmelser om køreevne og helbred
- 4.5 Andre trafikanters adfærd
- 4.6 Bedømmelse af andre trafikanter
- 4.7 Egne holdninger og egen adfærd

Dato for undervisning: /

Faktisk anvendt tid: _minutter

Kørelærerens underskrift:	Elevens underskrift:
---------------------------	----------------------

Lektion 9-10-11-12 (4 x 45 minutter)

Lukket øvelsesbane / Manøvrebanekursus

- 1.1.1 Betjeningsudstyr
- 1.1.2 Instrumenter og kontrolløys
- 2.1 Forberedelse til kørsel
- 2.2 Igangsætning og standsning
- 2.3 Kørsel i 8-tal
- 2.4 Forlæns og baglæns kørsel med målbremning
- 2.5 Baglæns kørsel med svingning
- 2.6 Forlæns og baglæns slalom
- 2.7 Parkering ved vejkant
- 2.8 Kørsel i 2. gear, højresving og eventuel hård opbremsning uden hjulblokade
- 2.9 Vending og baglæns kørsel
- 2.10 Parkering i båse

Frie øvelser efter køreelevens behov

Dato for undervisning: /

Faktisk anvendt tid: _minutter

Kørelærerens underskrift:	Elevens underskrift:
---------------------------	----------------------

Lektionsplan kategori B

Personbil

Lektion 13-14-15 (3 x 45 minutter)

Teorilokale 3

- 6.1 Anvisninger for færdslen
- 6.2 Sikker og uhindret afvikling af trafikken

5.2 Risikoforhold ved vejene (nødvendige forhold til kørsel på vej – Øvelseskørsel 1)

- 7.1 Igangsætning og standsning ved kørebanekant
- 7.2 Placering under ligeud kørsel
- 7.3 Hastighed under ligeud kørsel
- 7.4 Vognbaneskift og sammenfletning
- 7.5 Vending og baglæns kørsel

Dato for undervisning: /

Faktisk anvendt tid: _____ minutter

Kørelærerens underskrift:	Elevens underskrift:
---------------------------	----------------------

Lektion 16-17 (2 x 45 minutter)

Øvelseskørsel 1

- 7.1 Igangsætning og standsning ved kørebanekant
- 7.2 Placering under ligeud kørsel
- 7.3 Hastighed under ligeud kørsel
- 7.4 Vognbaneskift og sammenfletning
- 7.5 Vending og baglæns kørsel

Dato for undervisning: /

Faktisk anvendt tid: _____ minutter

Kørelærerens underskrift:	Elevens underskrift:
---------------------------	----------------------

Lektion 18-19-20-21 (4 x 45 minutter)

Teorilokale 4

- 5.1 Vejenes sikkerhedsmæssige udformning
- 5.2 Risikoforhold ved vejene

- 7.6 Kørsel forbi holdende køretøjer og gående mv.
- 7.7 Møde
- 7.8 Kørsel foran eller efter andre
- 7.9 Overhaling
- 7.10 Kørsel i trafiksanerede områder

Introduktion til evaluerende prøve

Dato for undervisning: /

Faktisk anvendt tid: _____ minutter

Kørelærerens underskrift:	Elevens underskrift:
---------------------------	----------------------

Lektionsplan kategori B

Personbil

Lektion 22-23 (2 x 45 minutter)

Øvelseskørsel 2

7.6 Kørsel forbi holdende køretøjer og gående mv.

7.7 Møde

7.8 Kørsel foran eller efter andre

7.9 Overhaling

7.10 Kørsel i trafiksanerede områder

Repetition af foregående manøvrer
efter elevens individuelle behov

Dato for undervisning: /

Faktisk anvendt tid: _____ minutter

Kørelærerens underskrift:

Elevens underskrift:

Lektion 24-25-26 (3 x 45 minutter)

Teorilokale 5

7.11 Fremkørsel mod kryds

7.12 Ligeudkørsel i kryds

7.13 Højresving i kryds

7.14 Venstresving i kryds

Evaluerende prøve i teori

Dato for undervisning: /

Faktisk anvendt tid: _____ minutter

Kørelærerens underskrift:

Elevens underskrift:

Lektion 27-28 (2 x 45 minutter)

Øvelseskørsel 3

7.11 Fremkørsel mod kryds

7.12 Ligeud kørsel i kryds

7.13 Højresving i kryds (grundlæggende & udvidede øvelser)

7.14 Venstresving i kryds (grundlæggende & udvidede øvelser)

Repetition af foregående manøvrer
efter elevens individuelle behov

Dato for undervisning: /

Faktisk anvendt tid: _____ minutter

Kørelærerens underskrift:

Elevens underskrift:

Lektionsplan kategori B

Personbil

Lektion 29-30-31 (3 x 45 minutter)

Teorilokale 6

7.15 Kørsel i rundkørsel

7.16 Kørsel på motorvej

7.17 Kørsel ved siden af andre

7.20 Kørsel i tunnel

7.21 Kørsel ved letbaner

Evaluerende prøve i teori

Dato for undervisning: /

Faktisk anvendt tid: _____minutter

Kørelærerens underskrift:

Elevens underskrift:

Lektion 32- 33 (2 x 45 minutter)

Øvelseskørsel 4

7.15 Kørsel i rundkørsel

7.16 Kørsel på motorvej

7.17 Kørsel ved siden af andre

7.20 Kørsel i tunnel

7.21 Kørsel ved letbaner (Ikke kørt, praktiske færdigheder er indlært i teorilokale)

(Grundlæggende og udvidede øvelser)

Repetition af foregående manøvrer
efter elevens individuelle behov.

Dato for undervisning: /

Faktisk anvendt tid: _____minutter

Kørelærerens underskrift:

Elevens underskrift:

Lektion 34-35-36-37 (4 x 45 minutter)

Teorilokale 7

7.18 Standsning og parkering

7.19 Kørsel i mørke og i lygtetændingstiden i øvrigt

10.1 Betingelser for at få kørekort

10.2 Køreprøvens gennemførelse

10.3 Lovbestemmelser om kørekort

Evaluerende prøve i teori

Dato for undervisning: /

Faktisk anvendt tid: _____minutter

Kørelærerens underskrift:

Elevens underskrift:

Lektion 38-39 (2 x 45 minutter)

Øvelseskørsel 5

7.18 Standsning og parkering

Repetition af foregående manøvrer
efter elevens individuelle behov

Dato for undervisning: /

Faktisk anvendt tid: _____minutter

Kørelærerens underskrift:

Elevens underskrift:

Lektionsplan kategori B

Personbil

Lektion 40 (1 x 45 minutter)

Øvelseskørsel 6

7.19 Kørsel i mørke og i lygtetændingstiden i øvrigt

Repetition af foregående manøvrer efter elevens individuelle behov

Dato for undervisning: /

Faktisk anvendt tid: _____minutter

Kørelærerens underskrift:	Elevens underskrift:
---------------------------	----------------------

Lektion 41-42-43-44 (4 x 45 minutter)

Teorilokale 8

8.1 Særlige risikoforhold

8.2 Egne holdninger og adfærd

9.1 Vejgreb og belæsning

9.2 Hastighed, centrifugalkraft, bremselængde og vejgrebets udnyttelse

9.3 Hindringer på vejen og slalom

9.4 Genvindelse af vejgreb efter udskridning

9.5 Bevare herredømmet efter kørsel ud over høj vejkant

Dato for undervisning: /

Faktisk anvendt tid: _____minutter

Kørelærerens underskrift:	Elevens underskrift:
---------------------------	----------------------

Lektion 45-46 (2 x 45 minutter)

Øvelseskørsel 7

Repetition af foregående manøvrer efter elevens individuelle behov

Dato for undervisning: /

Faktisk anvendt tid: _____minutter

Kørelærerens underskrift:	Elevens underskrift:
---------------------------	----------------------

Lektion 47 (1 x 45 minutter)

Øvelseskørsel 8

Repetition af foregående manøvrer efter elevens individuelle behov

Dato for undervisning: /

Faktisk anvendt tid: _____minutter

Kørelærerens underskrift:	Elevens underskrift:
---------------------------	----------------------

Når foranstående lektioner er gennemført med tilfredsstillende resultat er lovkravet til teori- og kørelektioner opfyldt og du kan gå til teoriprøve.

Lektionsplan kategori B

Personbil

Lektion 48-49-50-51 (4 x 45 minutter)

Køreteknisk anlæg

Øvelser på **almindelig/glat** vejbane:

9.2 Hastighed, centrifugalkraft, bremselængde og vejgrebets udnyttelse

9.3 Hindringer på vejen og slalom

9.4 Genvindelse af vejgreb efter udskridning

9.5 Bevare herredømmet efter kørsel ud over høj vejkant

Dato for undervisning: /

Faktisk anvendt tid: _____minutter

Kørelærerens underskrift:	Elevens underskrift:
---------------------------	----------------------

Lektion 52+53 (2 x 45 minutter)

Øvelseskørsel 9

Repetition af foregående manøvrer efter elevens individuelle behov

Dato for undervisning: /

Faktisk anvendt tid: _____minutter

Kørelærerens underskrift:	Elevens underskrift:
---------------------------	----------------------

Når foranstående lektioner er gennemført med tilfredsstillende resultat er lovkravet til teori- og kørelektioner opfyldt og du kan gå til praktisk prøve. I praksis vil det dog være nødvendigt med et antal supplerende kørelektioner før du er klar til den praktiske prøve.

Din kørelærer har løbende evalueret din kørsel, og vil efter gennemførelsen af de lovpligtige lektioner vil din kørelærer normalt kunne oplyse dig hvor mange lektioner han påregner du skal have yderligere før du kan gå til prøve.

Lektionsplan kategori B

Personbil

Vigtig information!

Til teoriprøven skal medbringes:

- ✓ Din Ansøgning om kørekort
- ✓ Denne lektionsplan
- ✓ Billedlegitimation - normalt dit pas

Husk at møde i god tid – senest 10 minutter før det tidspunkt der er angivet i din Ansøgning om kørekort.

Møder du senere eller ikke har ovennævnte med til teoriprøven vil du blive afvist, og du skal beramme en ny tid og betale nyt gebyr til politiet.

Til den praktiske prøve medbringes:

- ✓ Din Ansøgning om kørekort
- ✓ Denne lektionsplan
- ✓ Billedlegitimation - normalt dit pas

Du mødes med din kørelærer på et nærmere aftalt sted og tidspunkt.

I skal være på det sted den praktiske prøve starter senest 10 minutter før det tidspunkt der er angivet i din Ansøgning om kørekort.

I tilfælde af, at du ikke består din prøve, aftales det videre forløb med køreskolen.

Lektionsplan kategori B

Personbil

Vigtig information!

Afbud til 1. hjælps kursus skal ske senest kl. 12 – 5 hverdage før

Afbud til kørelektioner skal ske senest kl. 12 - hverdagen før

Afbud til manøvrebane skal ske kl. 12 – 5 hverdage før

Afbud til køreteknisk anlæg skal ske kl. 12 – 6 hverdage før

Afbud til teoriprøve skal ske senest kl. 12 - 6 hverdage før

Afbud til praktisk prøve skal ske senest kl. 12 - 6 hverdage før

Afbud til kørelektioner der ligger efter nævnte frist medfører at du skal betale for de aftalte kørelektioner, uanset lektionerne ikke er gennemført.

Afbud til 1. hjælps kursus, manøvrebane og køreteknisk anlæg der ligger efter de nævnte frister medfører at du skal betale for et nyt kursus.

Afbud til teori- og praktisk prøver der ligger efter de nævnte frister, uanset årsag, medfører at indbetalt gebyr til politiet er spildt.

Med hensyn til priserne henvises til køreskolens hjemmeside www.EasyDrive.dk,

Der henvises i øvrigt til køreskolens almindelige forretningsbetingelser der er sendt til dig sammen med faktura for dit kørekørt.

Yderligere information kan indhentes hos din kørelærer eller køreskolens administration via e-mail info@EasyDrive.dk

Kørelærer **Michael Olsen**

EasyDrive.dk

Lektionsplan kategori B

Personbil



EasyDrive.dk tilbyder kørekort til bil og motorcykel i Hvidovre, Ishøj & Køge.

EasyDrive.dk udbyder endvidere kørelæreruddannelse, køretekniske kurser, Kør Grønt kurser, 1.hjælpskurser, efteruddannelseskurser for kørelærere & instruktørkurser for kommende køretekniske instruktører.

Dette indebærer at køreskolens kørelærere har høj kompetence angående køreuddannelsen og arbejder jf. gældende regler og nyeste undervisningsmetoder – alt sammen til din fordel.

Har du spørgsmål omkring din køreuddannelse er du altid velkommen til at kontakte din kørelærer eller køreskolen.

Du finder også information på www.elevadgang.dk, hvortil du som elev på køreskolen har modtaget et log-in til dine oplysninger og en række generelle forhold omkring din køreuddannelse.